

第13号 平成25年3月1日

編集・発行：西東京市みどり環境部
ごみ減量推進課

TEL：042 (438) 4043 (直通)

FAX：042 (421) 5410

西東京市泉町3-12-35 エコプラザ西東京



西東京市ECO羅針盤

エコらしんばん

古紙・雑紙類は大切な資源です。
リサイクルにご協力をお願いします。

古紙・雑紙類のリサイクルは森林保護、地球温暖化防止につながります。

古紙類について ワンポイント

紙袋を使うと紙類が出しやすくなります。



牛乳などのパック類
も紙袋にまとめて



紙類は可燃ごみに約20%
混入されています。



回収された一部の可燃ごみから
出てきた雑紙、パック類。

年間約3600トンの古紙類が
リサイクルされていません。
新聞紙一束に換算しますと、
45万束分になります。



45万束分！

新聞紙一束
約8kg

リユース紙袋ボックスのご紹介

西東京市谷戸町の集合住宅パークシティには、
不要になった紙袋を共有できる居住者専用の
リユース紙袋ボックスが設置されています。



リユース紙袋ボックスは、粗大ご
みの廃材を利用して作りました。

※エコプラザ西東京にも、設置しています。
必要な方は、ご自由にお持ちください。

古紙リサイクルは、臭いが大敵です！ これらのものは可燃ごみにしてください。

臭いが古紙再生の
妨げになります。



洗濯用芳香剤

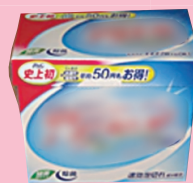

洗濯洗剤

その他：
石鹼の箱
線香の箱

集団回収と奨励金制度

集団回収とは、自治会、集合住宅、PTA、ご近所同士などの団体・グループ内で資源物（新聞、雑紙、段ボール、古布）を取りまとめ、回収業者に直接引き渡す制度です。

市では、集団回収に参加している団体に対して、回収量に応じて奨励金をお支払いしています。

◎対象資源物：新聞・雑誌・ダンボール・古布

◎奨励金単価：1kgあたり7円

◎団体：5世帯以上

※集団回収に関心・興味をお持ちの方は、ごみ減量推進課までお気軽にご相談ください。 TEL042-438-4043

登録団体

370団体の方々が活動されています。（平成25年3月1日現在）



奨励金は、生活用品・清掃用具・活動費などに使われています。

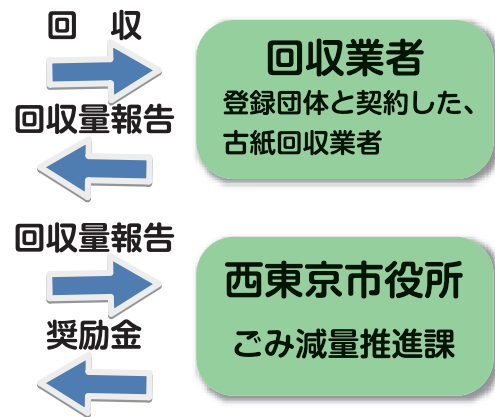
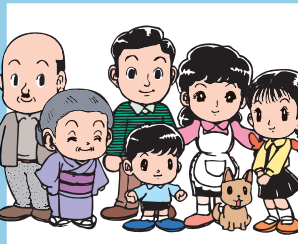

集団回収団体の取り組み例のご紹介

古紙・古布類の資源化で集団回収に取り組まれている団体にお話を伺いました。今回取材した団体では、参加協力されている皆さんに奨励金が、すばらしい方法で還元されていました。集団回収は資源物をまとめて回収できるので、回収費用のコストダウンがはかれ、地域で出るごみが少なくなり、環境も良くなります。この活動を通じて住民間のコミュニケーション作りにも役立ちます。

子供たちに本格的な鑑賞会を開催

柳沢小学校PTA

柳沢小学校PTAが中心となり集団回収に取り組まれています。学区内に12箇所の拠点を立てて、父母の方々や近隣住民の皆さんが古紙・古布類を持ち込んでいます。学校でも水曜日に生徒が古紙類等を持ち込んでいるそうです。集団回収で得られた奨励金で年に一回、全学年生徒、父母及び近隣住民の方々を対象に鑑賞会を開催しています。



いろいろな楽器のアンサンブル、ゴスペルやオペラまで、感動的な鑑賞会でした！

奨励金を清掃共益費に活用

むつみ会

柳沢町むつみ会は、世帯数約30世帯の集合住宅です。むつみ会専用倉庫を開放して住民の方々が資源物を持ち込み保管しています。集められた古紙・古布類は月に1回、回収業者が取りに来ています。奨励金は自治会で委託している植え込みの剪定費用にあてられているそうです。



倉庫に古紙を保管しています。清掃用具は、自治会費（奨励金含む）で購入しました。

生ごみリサイクルについての展示・相談会を開催します。

可燃ごみのなかで生ごみが大半（約40%以上）を占めています。家庭で出来る簡単な生ごみの減量方法としてダンボール・EMバケツなどの展示会・相談会を開催します。園芸の肥料を作成している方にも参考になります。

日時場所：下記のとおり

※申し込みの必要はありません。時間内にお越しください。

3月11日（月）	ひばりヶ丘公民館	講座室3	午後2時～午後4時
3月13日（水）	イングビル	第2会議室	午後2時～午後4時
3月15日（金）	芝久保公民館	学習室1	午後2時～午後4時
3月22日（金）	エコプラザ西東京	講座室1	午前10時～午後4時
3月25日（月）	北町ふれあいセンター	ホール	午後2時～午後4時
3月27日（水）	東伏見コミュニティーセンター	2階会議室	午後2時～午後4時



生ごみ一次処理物の回収モデル事業を行っています。



高さ115cm

はじめまして「エコぞう」です。

エコプラザ西東京には全てダンボールで製作されたぞうが展示されています。ぜひ一度その雄姿をご覧ください。

発泡スチロールで製作した雪だるまも展示しています。

資源を大切に...



お茶碗リサイクル・ペットボトルキャップ チャリティーリサイクルのご報告

「ごみ資源化市民会議」は市内の拠点やイベント等でお茶碗とペットボトルキャップ等のリユース・リサイクルの活動を続けている市民団体です。平成23年度と平成24年度の収集量について報告がありました。

お茶碗リサイクル
平成23年度 2,930kg
平成24年度 2月現在
3,060kg（陶器産地の
多治見市に送ってリサイ
クルしています。）



ペットボトルキャップ
平成23年度 12,480kg
平成24年度 12,449kg
（ポリオワクチンの寄付
にあてられています。）



平成25年度「りさいくる市」（フリーマーケット）

市では、ごみの減量と資源化の再利用促進のため「りさいくる市」（フリーマーケット）を開催します。

【開催期間】●4月～12月（6月を除く）までの第1日曜日 午前9時～正午

【開催場所】●エコプラザ西東京（4・7・9・11月） 田無庁舎市民広場（5・8・10・12月）

【申込方法】●出店を希望される方は、開催1か月前の市報で日程を確認のうえ、往復はがきでお申し込みください。（1日～10日の消印有効）

□注意事項

【申し込み】●1世帯につき1通のみで、電話・来庁での申し込みはできません。

【申し込み後】●応募多数の場合は、抽選となります。

●当選された方で、出店できなくなった場合には、必ずごみ減量推進課までご連絡ください。（落選された方の中から、繰り上げを行うため）

【当日】●開催時間前に搬入と設営をし、正午には片付けてください。

●自動車での搬入・搬出される方は、以下の点にご注意願います。

①エコプラザ西東京での開催は、専用の駐車場はありませんので、一旦車を引き上げてください。

②田無庁舎市民広場での開催は、庁舎玄関前ロータリーが使用できないため、有料駐車場に入れて搬入・搬出をしていただきます。

なお、庁舎有料駐車場は、台数に限りがあります。環境のためにもできる限り車の使用を控えてください。（駐車料金は全額、出店者の負担となります）

●小雨決行ですが、大雨等の場合は中止となり、延期開催はありません（エコプラザ西東京は屋内開催のため雨天決行）

●物品の売買についてのトラブルは当事者間の問題であり、市では責任を負うことができません。

往復ハガキを広げた図です。
裏表間違いないように入力してください。

往信表 往信	202-0011 西東京市泉町3の12の35 エコプラザ西東京内 ごみ減量推進課 宛	返信表 当落通知に使用しますので、 記入しないでください。
-----------	--	-------------------------------------

返信表 返信	氏名	申し込みの方の住所	返信表 ・住所 ・名前（フリガナ） ・電話番号 ・年齢 ・参加人数 ・出店物
-----------	----	-----------	--

■ 最終処分場の延命化にご協力ください。

西東京市で収集したごみのほとんどは、中間処理施設（柳泉園組合）で焼却・分別され、可燃ごみの焼却残渣は日の出町の二ツ塚最終処分場のエコセメント化施設で、セメントとしてリサイクルされています。（第2の処分場を造ることが出来ないため、エコセメント化により最終処分場の延命化を図っています。）搬入先である日の出町の住民の皆様には、25市1町のごみの搬入について、ご理解とご協力をいただいております。これからも市民の皆様方には、引き続きごみの減量と資源化にご協力いただきますようお願いいたします。



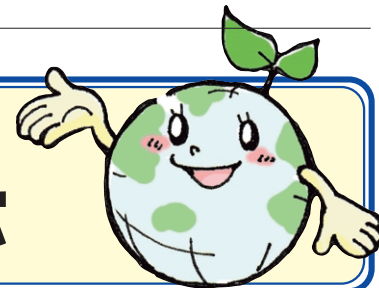

循環型社会をめざす！環境とリサイクルなど学習・活動の場
「エコプラザ西東京」 からのお知らせ

エコプラザ西東京では
 環境保全やリサイクルに係わる活動をされている市民の方へ
 有料施設の貸出しを行っています



多目的スペース



実習室



講座室1・講座室2

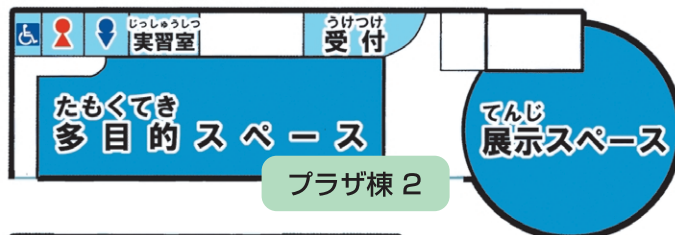

1. 施設利用の条件

団体又は個人が、環境保全や循環型社会の形成につながる活動で利用することが条件です。
 なお、以下に該当する団体は、「エコプラザ西東京登録団体」として登録することができ、利用料が減免されます。

エコプラザ西東京登録団体の条件

- (1) 会員数が5人以上であること（会員の対象は小学生以上）。
- (2) 環境の保全及び循環型社会の形成につながる活動を主に市内で行っていること。
- (3) 代表者又は責任者が明確で、かつ、市内に在住、在勤、又は在学する成人の方であること。
- (4) 団体が行う活動が営利を主たる目的とするものでないこと。

2. 利用方法

1. 事前に「西東京市公共施設予約システム」への登録（新規又は追加）が必要となります。エコプラザ西東京のプラザ棟2受付にて必要書類に記入し、申請者の身分証（運転免許証、保険証など）をご提示ください。
2. 申込受付後、環境保全課にて審査を行い、承認されればエコプラザ西東京の利用者登録証を発行いたします（審査には一週間程度かかります。）。
3. 公共施設予約システムより施設の利用予約を行い、エコプラザ西東京のプラザ棟2受付にて利用料をお支払いいただき、「施設利用承認書」を受け取ってください。
4. 利用日にエコプラザ西東京のプラザ棟2受付へ「施設利用承認書」をご提示ください。

3. 利用料金

種別	登録団体				登録団体以外（個人含む）			
	【午前】 9:00～ 12:00	【午後】 13:00～ 17:00	【夜間】 17:30～ 21:30	【全日】 9:00～ 21:30	【午前】 9:00～ 12:00	【午後】 13:00～ 17:00	【夜間】 17:30～ 21:30	【全日】 9:00～ 21:30
多目的スペース 実習室利用あり	900円	1,200円	1,200円	3,000円	1,500円	2,000円	2,000円	5,500円
多目的スペース 実習室利用なし	800円	1,100円	1,100円	2,700円	1,350円	1,800円	1,800円	4,950円
講座室1	250円	300円	300円	800円	400円	550円	550円	1,500円
講座室2	250円	300円	300円	800円	400円	550円	550円	1,500円

【お問い合わせ先】

エコプラザ西東京（泉町3-12-35）

開館時間：午前9時～午後9時30分

休館日：第3月曜日、年末年始

TEL：042-421-8585（午前9時～午後5時）

FAX：042-421-8586（24時間）

◇ エコプラザ西東京への交通 ◇

- 西武池袋線保谷駅から：バス吉祥寺駅・三鷹駅・田無駅行 保谷庁舎下車
- 西武池袋線保谷駅から：はなバス第2ルート 保谷庁舎下車
- 西武池袋線ひばりヶ丘駅から：はなバス第5ルート保谷庁舎下車
- 西武新宿線田無駅から：バス保谷駅・天神山行 荒井竹下車
- 西武新宿線西武柳沢駅（柳沢駅通りバス停）から：保谷駅・天神山行 荒井竹下車
- 西武新宿線東伏見駅から：はなバス第2ルート 保谷庁舎下車

家具のリサイクルについて

シルバー人材センター リサイクル班では、ごみの減量と資源の有効化を図るため、ご家庭で不要になった再生可能な家具などを無料で回収、補修した後、希望者にお分けしています（修復代および配送代は頂いています）。詳しくは下記までお問い合わせください。

リサイクル家具問合せ TEL 042-421-4445（午前9時～午後5時）
 西東京市シルバー人材センター リサイクル班



展示スペース

