

2018年度 政務活動費支出整理簿

(会派名 生活者ネットワーク)

経費項目	事務費		
整理番号	月 日	支 出 額 (円)	支 出 内 容
1	2月11日	1,576	ファイル・のり代
2	2月26日	4,341	インクカートリッジ代
2	2月26日	1,770	ファイル代
3	3月31日	1,026	クリアホルダー代
3	3月31日	2,030	インク代
4	3月27日	12,960	インターネット回線使用料2019年2・3月分
小 計		23,703	備 考
合 計		23,703	

領収書添付用紙

経費項目 *該当費目に○をつけてください。

整理番号 /

調査研修費	
視察研修費	
広報費	
広聴費	
資料作成費	
資料購入費	
事務費	○

【内容説明欄】

No. 190610

領 収 証

印紙
貼付
(税抜金額が
5万円以上)

生活者ネットワーク 様

金額 百万 千 円 内、消費税額等として 円

但し、ファイルのり代として

上記代金正に領収致しました

2019年 2月 11日

レジNo. 取引No. 循環No.
※クレジットカード御利用(上欄番号記入)の場合は現金の領収ではなく、お買上の証とします。

合同会社 西友 リヴィン田無店
〒188-0011 東京都西東京市田無町2-1-1
電話 042(466)1511

取扱者

(注) 領収印及び取扱者印がないもの、金額を訂正したものは無効です。

【留意事項】

- この用紙は、該当経費の項目に○をつけて経費項目毎に領収書を貼付けていただくものです。ホームページ等で情報公開を行う関係から、領収書は重ねて貼付けしないようにしてください。
- この【留意事項】を覆うように領収書を貼付けても結構です。

領収書添付用紙

経費項目 *該当費目に○をつけてください。

整理番号

2

調査研修費		【内容説明欄】
視察研修費		
広報費		
広聴費		
資料作成費		
資料購入費		
事務費	○	

【領

No. 191570

領 収 証

生活者ネットワーク 様

金額	百万		千	円	内、消費税額等として
¥		4	3	4	¥
					3
					2
					1
					円

但しインカトリッジ代

上記代金正に領収致しました
2019年2月26日

レジNo. 取引No. 循環No.

※クレジットカード御利用(上欄番号記入)の場合は現金の領収ではなく、お買上の証とします。

合同会社 西友 リヴィン田無店
〒188-0011 東京都西東京市田無町2-1-1
電話 042(466)1511

取扱者

(注) 領収印及び取扱者印がないもの、金額を訂正したものは無効です。

領 収 証

生活者ネット7-7 様 2019年2月26日

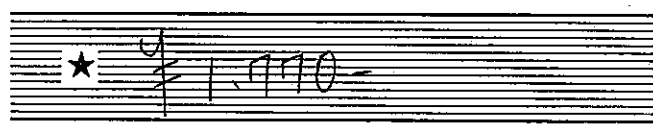

但 7941147と11
上記正に領収いたしました

【留意

1. この
す
て
 2. この
- | | |
|----------|--|
| 内 訳 | |
| 税抜金額 | |
| 消費税額等(%) | |

(株)正育堂文具センター
田無店
〒188-0012 西東京市南町5-5-3
TEL 042-464-2307 FAX 042-464-2149

どくもので
いようにし

領収書添付用紙

経費項目 * 該当費目に○をつけてください。

整理番号

調査研修費	
視察研修費	
広報費	
広聴費	
資料作成費	
資料購入費	
事務費	○

【内容説明欄】

No. 192844

領 収 証

印 紙
貼 付
(税抜金額が
5万円以上)

生活者ネット 7-7 様

金額		百万		千	円	内、消費税額等として		千	円
				1026				76	

但しクリアホルダー代

上記代金正に領収致しました

2019年 3月 31日

レジNo. 取引No. 循環No. 取扱者

※クレジットカード御利用(上欄番号記入)の場合は現金の領収ではなく、お買上の証とします。

合同会社 西友 リヴィン田無店
〒188-0011 東京都西東京市田無町2-1-1
電話 042(466)1511

(注) 領収印及び取扱者印がないもの、金額を訂正したものは無効です。

No. 192842

領 収 証

印 紙
貼 付
(税抜金額が
5万円以上)

生活者ネットワーク 様

金額		百万		千	円	内、消費税額等として		千	円
				2030				150	

但し 1=7代

上記代金正に領収致しました

2019年 3月 31日

レジNo. 取引No. 循環No. 取扱者

※クレジットカード御利用(上欄番号記入)の場合は現金の領収ではなく、お買上の証とします。

合同会社 西友 リヴィン田無店
〒188-0011 東京都西東京市田無町2-1-1
電話 042(466)1511

(注) 領収印及び取扱者印がないもの、金額を訂正したものは無効です。

- 1.
- 2.

くもので
ようにし

領収書添付用紙

経費項目 *該当費目に○をつけてください。

整理番号 4

調査研修費		【内容説明欄】
視察研修費		
広報費		
広聴費		
資料作成費		
資料購入費		
事務費	○	

【領収書等添付欄】

年月日	内容	金額	備考
30-11-27	口座振替	*6,480,000	③"1116
30-12-27	口座振替	*6,480,000	③"1116
31-01-28	口座振替	*6,480,000	③"1116
31-01-29	現金	*200	
31-02-21	振込	*80,000	③"1116
31-02-27	口座振替	*6,480,000	③"1116
31-02-28	A T M 出金	*65,000	022
31-03-27	口座振替	*6,480,000	③"1116
31-04-01	現金	*2,040	

【留意事項】

- この用紙は、該当経費の項目に○をつけて経費項目毎に領収書を貼付けていただくものです。ホームページ等で情報公開を行う関係から、領収書は重ねて貼付けしないようにしてください。
- この【留意事項】を覆うように領収書を貼付けても結構です。

JA JAVIS

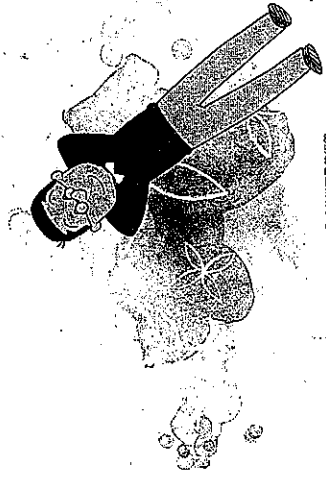

©長谷川由子著



店舗番号



口座番号



普通貯金通帳

生活者ネットワーク
代表 後藤 優子 様



©長谷川由子著

JA JAVIS

キャッシュカード・通帳・印鑑等の紛失・盗難時は
下記までご連絡ください。
JA東京コールセンター
0120-834-892
※お電話は24時間お受けしております。

お客様番号 [REDACTED]
あなまえ
セイカワヤサネットワ-ク
ダイエー コトウ エコ サマ

電話	ガス	水道	NHK	税金	保険料	家賃 他代	定期 預金	支払		前払 金 代金
								口座 振替	現金 振替	
日	日	日	日	日	日	日	日	日	日	日
クレ ジット カード							クレジット カード ローン	口座 振替	現金 振替	
日	日	日	日	日	日	日	日	日	日	日
							非			

自動受取	
期	日
日	日
日	日
日	日

請求、送付、貯蓄金及び自動引き落としの振込金
は利用の滞り、ご迷惑をおかけするおそれがある
口座番号をご指定ください。

登録簿番号 店番番号 [REDACTED]

貯金種別 [REDACTED] 口座番号 [REDACTED] 振込区分 [REDACTED] 振込日 [REDACTED] 振込額 [REDACTED] 円

送付先日 27年 5月 8日
通帳発行回数 1回

お取引店 東京みらい農業協同組合

電話番号 [REDACTED]
通帳発行店 [REDACTED]

印鑑税法第8条の
適用により非課税