市からの連絡帳

届け出・年金

国民年金保険料免除・猶予、学生納付特例制度の特例認定

国民年金保険料免除・猶予や学生特例申請を行う際に、※審査対象者の中に失業などされた方がいるときは、離職票または雇用保険受給資格者証の写しなどを添付することで、失業などされた方の所得を除外して審査ができます。

※審査対象者
- 免除…本人・配偶者・世帯主
- 猶予…本人・配偶者
- 学生納付特例…本人

申請年度	退職日
平成27年度分（平成27年８月～翌年６月）	平成25年12月31日～28年 7月30日
平成28年度分（平成28年７月～翌年６月）	平成26年12月31日～29年 7月30日
平成29年度分（平成29年７月～翌年６月）	平成27年12月31日～30年 7月30日

※申請日より原則２年１カ月前までさかのぼって申請できます。
※一般的な退職証明書・健康保険資格喪失証明書は不可
※特例認定による免除が承認された場合は継続審査は利用不可
問 武蔵野年金事務所☎0422－56－1411
◆保険年金課 田☎042－460－9825

市民課 サタデーサービス

土曜日に、住民票や印鑑証明書などの交付、転出・転入手続きなどができます。
※内容によっては取り扱えない場合がありますので、事前にお問い合わせください。
時・場
- 第１・３・５㈯…保谷庁舎
- 第２・４㈯……田無庁舎

いずれも午前９時～午後０時30分
◆市民課 田☎042－460－9820
保☎042－438－4020

マイナンバーカード申請受付出張窓口

マイナンバーカードの交付申請がまだお済みでない方、カードを作りたいが申請方法がよく分からないという方は、この機会をぜひご利用ください。

日程	場所
10月２日㈪	西原総合教育施設 ※
３日㈫	柳沢第三市民集会所
４日㈬	谷戸公民館
５日㈭	保谷駅前公民館
６日㈮	柳沢公民館

午前９時～11時30分・午後１時～４時
※西原総合教育施設のみ午前10時から

※申請手続きには本人確認書類などが必要です。詳細は、お問い合わせください。
◆マイナンバー専用ダイヤル
☎042－460－9845
◆市民課 田☎042－460－9820
保☎042－438－4020

子育て・教育

保護者助成金の支給

対 市内在住で次の全てに該当する保護者
- 認可外保育施設（東京都の補助事業の対象となっている認証保育所、定期的利用保育事業実施施設および企業主導型保育施設）に入所している児童と同居している
- 保育料を完納している
- 月決めで保育を利用する契約を締結している（一時保育は対象外）

□**助成金額（月額）**
子ども１人につき１万6,000円
申 ９月22日㈮までに、施設を通じて配布される申請書を各施設に提出
※ベビーホテルは対象外
◆保育課 田☎042－497－4926

子ども医療費助成制度～㊨・㊦医療証の送付～

現在㊨・㊦医療証をお持ちで、現況届が省略となった方、または現況届を提出済みの方には、新しい医療証を９月下旬に送付します。
現況届が必要な方には７月末に書類を送付しています。まだ提出していない方はお早めに提出してください。本制度の対象となる方で医療証をお持ちでない場合は、申請が必要です。
◆子育て支援課 田☎042－460－9840

市立小・中学校の学校選択制度

新入学の児童・生徒を対象に、住所地の指定校以外の市立小・中学校に入学を希望する場合は、希望校を事前に申し立てることができます。
対 平成30年度新入学児童・生徒
持 認め印
□**受付窓口**
時 10月２日㈪～31日㈫
場 教育企画課（保谷庁舎３階）
□**臨時窓口**
時 10月18日㈬～20日㈮
場 田無庁舎１階
※本市に転入予定の方は別途必要書類あり。詳細は下記へお問い合わせください。
□**学校選択制度のご案内**
９月上旬に、対象の方へ「学校選択制度のご案内」を送付しました（市立小学校の６年生には在籍校で配布）。届いていない場合は、下記へご連絡ください。
□**学校案内パンフレット**
教育企画課（保谷庁舎３階）・市民相談室（田無庁舎２階）で配布
◆教育企画課 保
☎042－438－4071

くらし

民間賃貸住宅への入居や居住継続にお困りの方へ

住宅確保要配慮者民間賃貸住宅入居支援・居住継続支援制度をご活用ください。

❖住宅探しのお手伝い
内 市と協定を結んだ保証会社の担当者が不動産会社へ同行するなど
対 本市の住民基本台帳に記載され、収入があり、次のいずれかに該当する方
- 高齢者世帯（65歳以上のみの世帯）
- 障害者世帯（身体障害者手帳４級以上・愛の手帳３度以上・精神障害者保健福祉手帳２級以上の所持者がいる世帯）
- ひとり親世帯（18歳未満の子と父または母いずれかのみの世帯）

❖保証委託契約のあっせん
内 住宅を借りる際に保証人が見つからない場合のあっせん
対 「住宅探しのお手伝い」に同じ

❖保証委託料の助成
内 本制度であっせんされた保証会社と保証委託契約を締結した場合、新規契約時と初回更新時の保証委託料の一部を助成
□**助成額**　委託料の２分の１（２万円まで）
対 保証会社と保証委託契約を締結した方で、市内に２年以上居住し、市が定める所得基準内にある方
※そのほか詳細な条件がありますので、事前にお問い合わせください。
◆住宅課 保
☎042－438－4052

自治会・町内会などの活動を応援します！（補助金の申請受付）

市内の自治会・町内会およびマンション管理組合が実施する地域福祉の促進や地域づくりに役立つ活動を対象に、事業費の一部を補助します。
対 市内の自治会・町内会およびマンション管理組合
□**補助金額**　①と②の合計
①団体割額：１万2,000円
②世帯割額：200円×加入世帯数
※1,000円未満は切り捨て
申 10月２日㈪～31日㈫に、申請書類を協働コミュニティ課（保谷庁舎３階）へ持参
※詳細は、お問い合わせください。
◆協働コミュニティ課 保☎042－438－4046・✉kyoudou@city.nishitokyo.lg.jp

公共下水道への切替を

現在、市内のほぼ全域で公共下水道（汚水）の利用ができます。
トイレが水洗でも浄化槽を利用していると、洗濯や流しなどの汚水は直接河川に流れ込み、悪臭・汚濁の原因となります。
浄化槽・くみ取り便所を利用している場合は、遅滞なく公共下水道に接続することが法律で義務付けられていますので、早めの切替をお願いします。
申 市の指定下水道工事店（市HPで紹介）へ
◆下水道課 保☎042－438－4058

雨水浸透施設の助成制度のご利用を

集中豪雨や台風による浸水被害を軽減するための取組の一つとして、宅地内に雨水浸透施設（屋根に降った雨を道路や河川に流さず地下に浸透させる）を設置する際の工事費用の一部（15万円まで）を助成しています。
対 市内にある個人所有の住宅
□**実施期間**　平成30年２月まで（予定）
※詳細は、お問い合わせください。

浸透ますの設置例

◆下水道課 保☎042－438－4059

選挙

９月１日現在の選挙人名簿登録者数（定時登録）などが確定

□**登録者数**　男性８万973人、女性８万6,500人、計16万7,473人
前回の選挙時登録者数と比較すると、男性261人増、女性270人増、計531人増加しています。
□**定時登録の要件**
①日本国民
②平成11年９月２日以前の生まれ
③９月１日現在、引き続き３カ月以上本

小学校就学時健康診断

平成30年４月に小学校へ入学するお子さん（平成23年４月２日～翌年４月１日生まれ）の健康診断を各小学校で行います。
健康診断の通知書は、対象者の保護者宛てに送付しますが、次に該当する方は学校運営課へご連絡ください。
- 10月11日㈬までに通知書が届かない
- 受診指定校の健康診断を欠席する（他校での受診可）
- 平成30年３月末日までに引っ越しの予定がある

時・場 下表参照
※受付時間：午後１時30分～１時45分
持 就学時健康診断通知書（必要事項は事前に記入）・筆記用具・上履き・履き物を入れる袋
◆学校運営課 保
☎042－438－4073

学校名	日程	学校名	日程	学校名	日程
田無小	10月17日㈫	本町小	10月30日㈪	谷戸小	11月14日㈫
保谷第一小	18日㈬	東伏見小	31日㈫	芝久保小	16日㈭
栄小	19日㈭	けやき小	11月１日㈬	谷戸第二小	21日㈫
中原小	24日㈫	住吉小	２日㈭	保谷第二小	22日㈬
東小	25日㈬	碧山小	７日㈫	保谷小	28日㈫
柳沢小	27日㈮	上向台小	９日㈭	向台小	29日㈬

地域の危険箇所（入りやすくて見えにくい場所）をなくしましょう

子どもや女性を狙った声掛け・公然わいせつなどの犯罪が発生しています。
□**不審者の行動**　ターゲットを物色しながら、入りやすくて（自由に行き来できる）見えにくい場所を移動して、同じ行為を繰り返します。
□**見えにくい場所とは**　壁や木などで周囲から見えにくいだけでなく、ごみが放置されているなど地域の目が届きにくい場所も含まれます。
□**「入りにくくて見えやすい」まちに**
日頃から地域の環境を整え、お互いにあいさつしやすい環境をつくり、不審者が嫌う「地域の目が行き届いたまち」を皆さんで作り上げていきましょう。
◆危機管理室 保☎042－438－4010

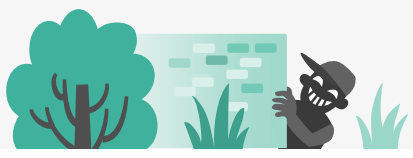

凡例 時日時 場場所 内内容 対対象 定定員 講講師 ¥料金 持持ち物 申申込 問問い合わせ FAXファクス ✉メール HPホームページ 田田無庁舎 保保谷庁舎