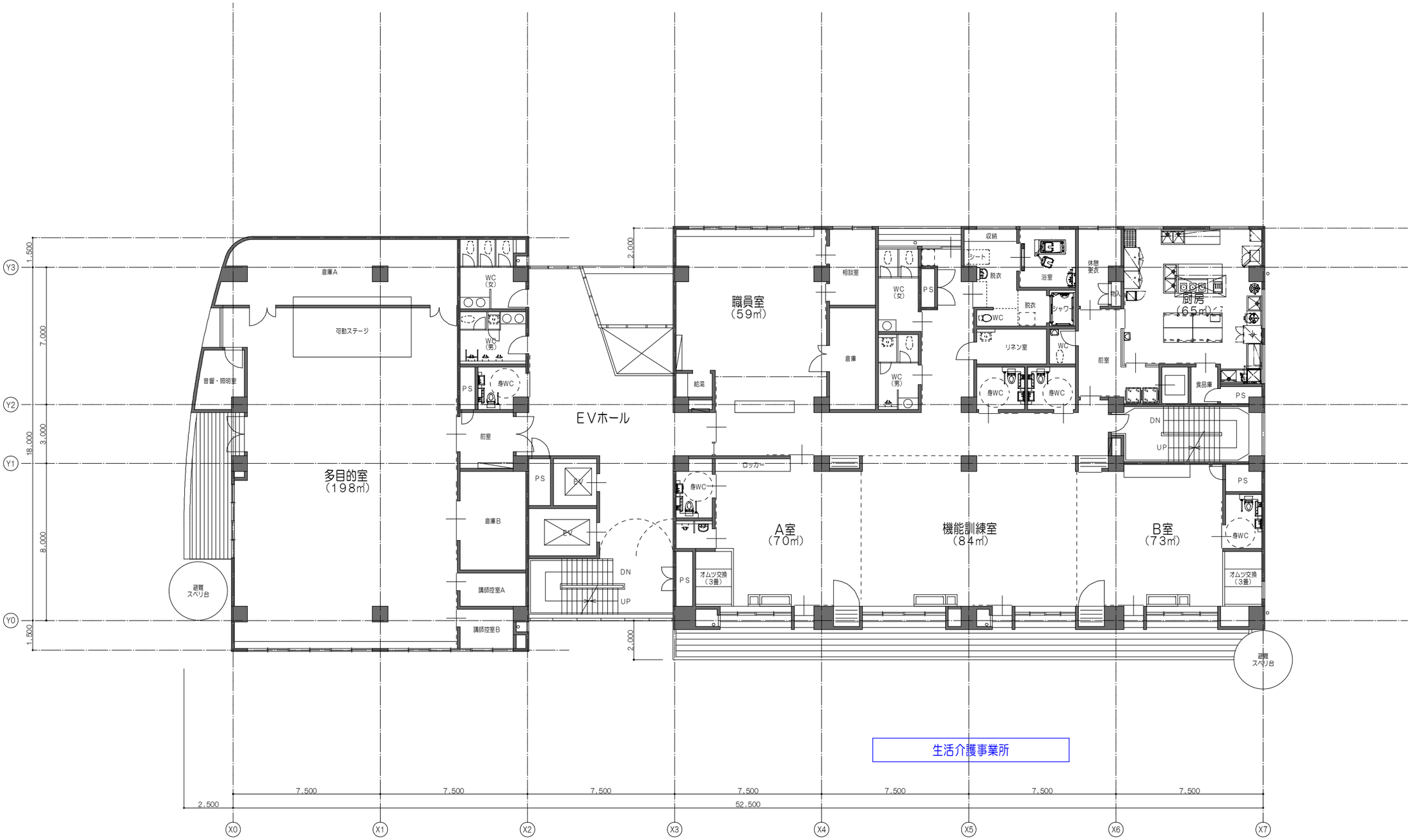

3階平面図　　床面積　1，077㎡

（仮称）障害者福祉総合センター（新築）		3階平面図		S=1/200	作成者：	共同設計株式会社 KYODO ARCHITECTS, PLANNERS & ENGENEERS	NO. 4